



Gli indirizzi  
delle aziende  
si trovano  
a pag. 192.



## Metti una scultura a casa

**1** - Il **tavolo** *Beaurie* è un pezzo "made to order" della capsule collection di Thierry Lemaire per Fendi Casa. Prezzo a richiesta. • **2** - **Poltroncina** *Masters* di Philippe Starck ed Eugeni Quitllet per Kartell, reinterpretata da Jean Nouvel, per un'iniziativa a scopo benefico.

**3** - **Scultura** *Before the Beginning* di Marcantonio R. Malerba per Rossana Orlandi: un bimbo regge un lampadario stile Maria Teresa, prezzo a richiesta.

**4** - **Sedia** *Portaritratti* di Gaetano Pesce: simbolica, alta 4 metri, con un assemblaggio di volti di varie etnie, alla Design Week milanese.



## SCOLPITE NEL CRISTALLO

Trasparenze di Murano e **FORME PRIMORDIALI** nei pezzi soffiati a bocca di Ctrzak per JCP.

Si collocano a pieno titolo nel catalogo ricco di suggestioni del marchio JCP, creato da Livio Ballabio, con la direzione artistica di Ctrzak i vasi *Glome*, in cristallo di Murano, sorretti da una base metallica. Pezzi unici, fra arte e design, come tutta la produzione di questo brand dal percorso audace e innovativo. □

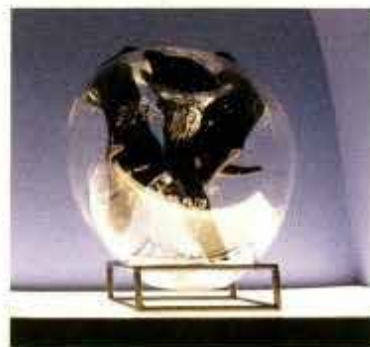

SOPRA: vaso della serie *Glome*, di Ctrzak per JCP, da 1.075 € circa.