

L'ESPRIT DE  
**Milan.**

AVEC L'EXPO MILANO 2015, LA CITÉ LOMBARDE ATTIRE TOUS LES REGARDS. CÉLÈBRE POUR SON "SALONE" QUI ACCUEILLE CHAQUE ANNÉE 300 000 VISITEURS, LA CAPITALE MONDIALE DU DESIGN FOURMILLE DE SHOW-ROOMS, D'ÉCOLES ET DE STUDIOS SPÉCIALISÉS.

PAR MARIE GODFRAIN — STYLISME FIONA KHALIFA

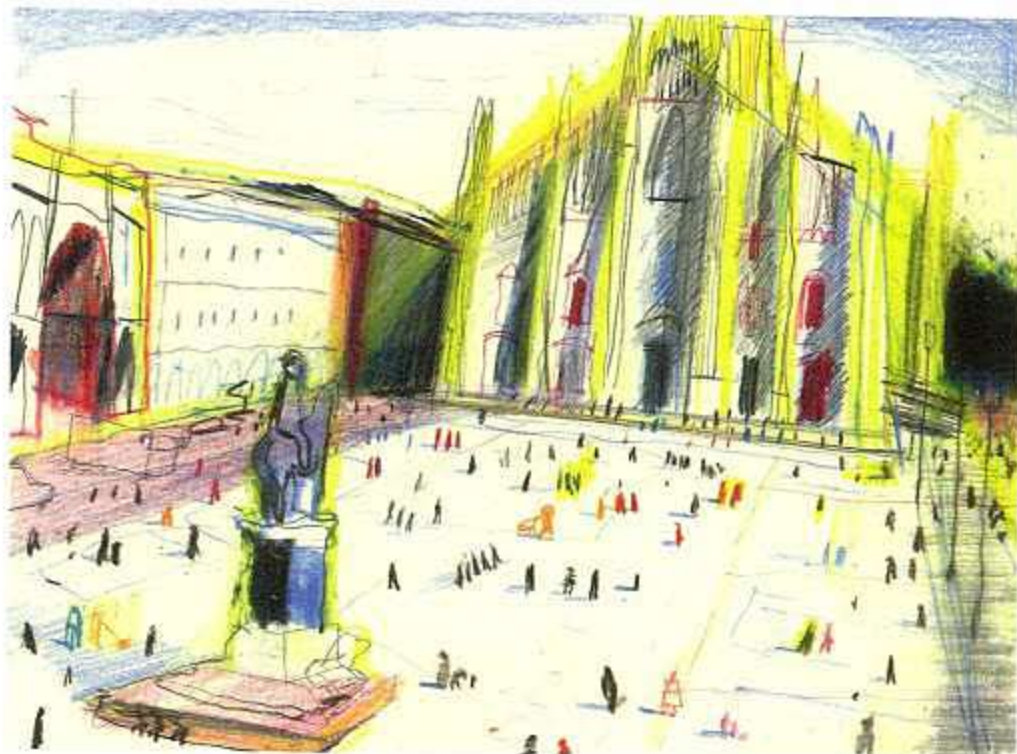

**M**ILAN N'EST PAS UNE VILLE QUI S'OFFRE au premier venu. Elle se révèle aux curieux qui poussent les portes cochères, se perdent au fond des courtes. Ou suivent les figures milanaïses audacieuses qui ont choisi des quartiers excentrés pour partager leur passion du beau. Il faut ainsi quitter le Duomo et le quartier de la via Durini, où s'alignent les plus grands éditeurs de mobilier de la ville, pour parvenir dans la ruelle anonyme où a élu domicile Rossana Orlandi. La papesse du design a investi plusieurs maisons contiguës du tranquille quartier Magenta pour présenter, autour d'un vaste patio arboré, sa vision toujours pertinente du futur de la discipline. Derrière le discret portail, elle présente sur 20 000 m<sup>2</sup> une sélection pointue d'objets, certains à prix accessibles. Tout au nord de la ville, entre HLM, voies ferrées et bureaux anonymes, la galeriste Nina Yashar

a ouvert son immense Nilufar Depot. Elle y expose une incroyable quantité de créations contemporaines chinées dans le monde entier, et quelques trésors italiens du xx<sup>e</sup> siècle. Parmi eux, les créations d'Achille Castiglioni, dont le « studio » du quartier vibrant de Brera se visite sur rendez-vous. Prototypes, objets, archives exposés en disent long sur le processus créatif du maestro de la capitale lombarde.

**AVANT DE REVENIR PASSER LA NUIT** dans l'amusant Adorable, un bed & breakfast cosy et élégant lové dans un immeuble des années 1930, dîner au Ceresio7, un restaurant avec vue époustouflante sur les Alpes. Juché au dernier étage du siège de la griffe Dsquared2, ce rooftop à la patine vintage a été dessiné par Dimore Studio. L'incontournable duo de décorateurs milanaïsi, dont la galerie se visite, est la nouvelle figure tutélaire de la décoration transalpine. De quoi permettre à Milan de demeurer l'épicentre de la créativité. **►**

CARNET  
 PRATIQUE

**SPAZIO ROSSANA ORLANDI**  
 VIA MATTEO BANDELLO, 14-16,  
 TÉL. : +39-02-467-44-71,  
 WWW.ROSSANAORLANDI.COM

**NILUFAR DEPOT**  
 VIA LANCETTI, 34,  
 TÉL. : +39-02-78-01-53,  
 WWW.NILUFAR.COM

**ACHILLE CASTIGLIONI**  
 PIAZZA CASTELLO, 27,  
 TÉL. : +39-02-805-36-06,  
 ACHILLECASTIGLIONI.IT

**CERESIO 7**  
 DSQUARED2,  
 VIA CERESIO, 7,  
 TÉL. : +39-02-31-03-92-21,  
 WWW.CERESIO7.COM

**L'ADORABILE**  
 VIA BRAMANTE, 14,  
 TÉL. : +39-39-27-39-88-26,  
 CHAMBRES À PARTIR  
 DE 120 €. ADORABILE.IT

**DIMORE GALLERY**  
 VIA SOLFERINO, 11,  
 TÉL. : +39-02-36-53-70-88,  
 WWW.DIMORESTUDIO.EU

**Y ALLER**  
 ALLER-RETOUR SUR  
 EASYJET À PARTIR DE 80 €.  
 WWW.EASYJET.COM